

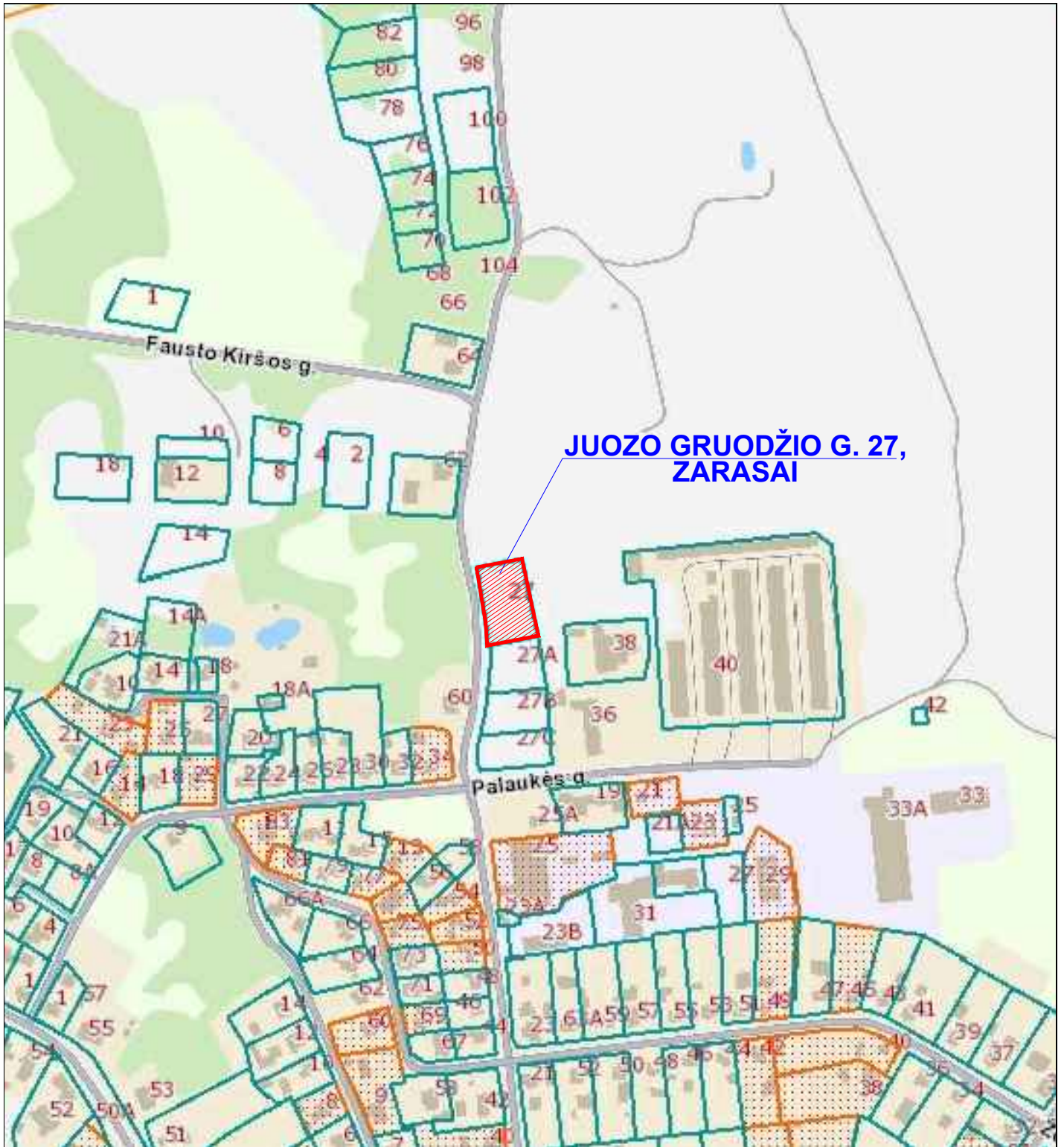

|              |   |   |  |      |
|--------------|---|---|--|------|
| 0            | 2024-09   | Statybos leidimui gauti                               |  |      |
| Laida        | Išleidimo data  | Laidos statusas ir išleidimo priežastis (jei taikoma) |  |      |
| Atestato Nr. |  |   | Statinio projekto pavadinimas<br>Gyvenamosios paskirties (įvairių socialinių grupių asmenims) pastato Juozo Gruodžio g. 27, Zarasuose statybos techninis darbo projektas |      |
| A 1205       | PV.   | A. Kairytė  | Dokumento pavadinimas  |      |
|              |   |   | Situacijos schema  |      |
|              |   |   | Laida  |      |
|              |   |   | 0  |      |
| LT           | Statytojas/Užsakovas:   |   | Dokumento žymuo:   |      |
|              | Zarasų rajono savivaldybė   |   | CPO285041/AZP-024-301-PP-B-01  |      |
|              |   |   | Lapas  | Lapų |
|              |   |   | 1  | 3    |



|              |  |   |  |  |      |
|--------------|--|---|--|--|------|
| 0            |  | 2024-09   |  | Statybos leidimui gauti  |      |
| Laida        |  | Išleidimo data  |  | Laidos statusas ir išleidimo priežastis (jei taikoma)  |      |
| Atestato Nr. |  |  |  | Statinio projekto pavadinimas<br>Gyvenamosios paskirties (įvairių socialinių grupių asmenims) pastato Juozo Gruodžio g. 27, Zarasuose statybos techninis darbo projektas |      |
| A 1205       |  | PV A. Kairytė   |  | Dokumento pavadinimas  |      |
|              |  |   |  | Situacijos schema  |      |
|              |  |   |  | M 1:100  |      |
| LT           |  | Statytojas/Užsakovas:<br>Zarasų rajono savivaldybė                                  |  | Dokumento žymuo:<br>CPO285041/AZP-024-301-PP-B-01  |      |
|              |  |   |  | Lapas  | Lapų |
|              |  |   |  | 2  | 3    |



**JUOZO GRUODŽIO G. 27,  
ZARASAI**

|              |   |   |  |      |
|--------------|---|---|--|------|
| 0            | 2024-09   | Statybos leidimui gauti                               |  |      |
| Laida        | Išleidimo data  | Laidos statusas ir išleidimo priežastis (jei taikoma) |  |      |
| Atestato Nr. |  |   | Statinio projekto pavadinimas<br>Gyvenamosios paskirties (įvairių socialinių grupių asmenims) pastato Juozo Gruodžio g. 27, Zarasuose statybos techninis darbo projektas |      |
| A 1205       | PV  | A. Kairyte  | Dokumento pavadinimas<br>Situacijos schema<br>M 1:100  |      |
| LT           | Statytojas/Užsakovas:<br>Zarasų rajono savivaldybė                                  |   | Dokumento žymuo:<br>CPO285041/AZP-024-301-PP-B-01  |      |
|              |   |   | Lapas  | Lapų |
|              |   |   | 3  | 3    |



SITUACIJOS PLANAS

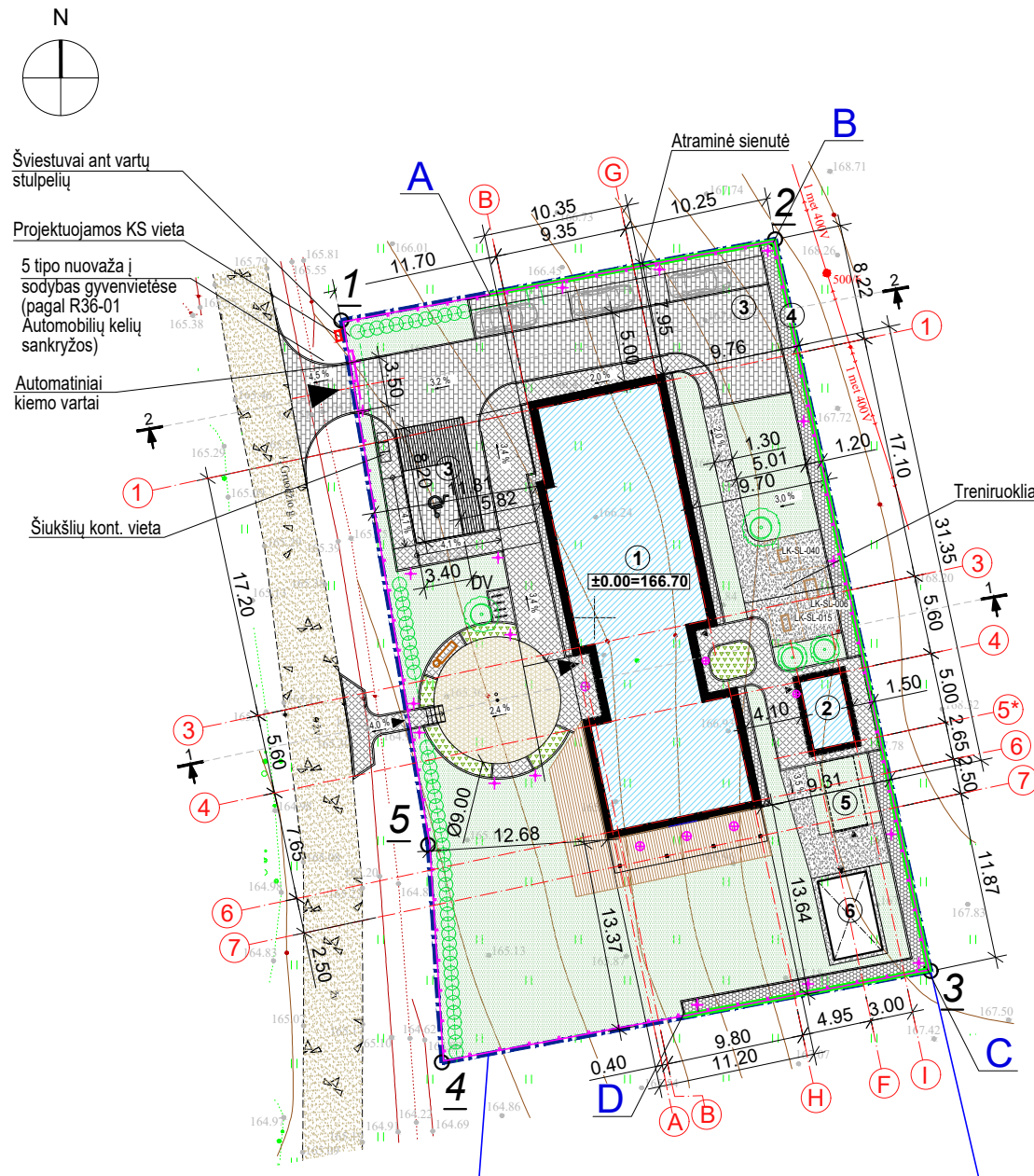

TOPOGRAFIJAI 2024 02 26 SUTEIKTAS NUMERIS TIIIS1-20240222-009945

**PASTABOS:**

- ±0.00 altitudė yra gyvenamojo namo grindų lygio altitudė.
- Tvorą tvirti savo sklypo ribose.
- Želdiniai formuojantys gyvatvorę sodinami 1 m. nuo sklypo ribos.
- Inžinerinių tinklų apsaugos zonose kasimo darbus vykdyti rankiniu būdu, nevažinėti virš tinklų sunkiąja technika, prieš užkasant tinklus išskviesti atitinkamų tinklų administruojančių institucijų atstovą.
- Konkretūs gaminiai rangos darbų metu privalo būti derinami su projekto autoriumi ir užsakovu.
- Statybos darbai gatvės ribose vykdomi vadovaujantis Lietuvos Respublikos Vyriausybės 2004-02-11 nutarimu nr. 155 patvirtintu kelių priežiūros tvarkos aprašu, Lietuvos Respublikos saugaus eismo automobilių keliais įstatymu, automobilių kelių standartizuotų dangų konstrukcijų projektavimo taisyklėmis KPT SDK 19 ir kitais susijusiais teisės aktais. išardytos gatvių dangos ir jų pagrindai turi būti įrengiami pagal esamą konstrukciją.

**OBJEKTŲ EKSPLIKACIJA**

| EIL.NR | OBJEKTO PAVADINIMAS                    |
|--------|--|
| ①      | PROJ. GYVENAMOSIOS PASKIRTIES PASTATAS |
| ②      | PROJ. LAUKO SANDĖLIUKAS                |
| ③      | PROJ. AUTOMOBILIŲ STOVĖJIMO AIKŠTELĖ   |
| ④      | PROJ. ATRAMINĖ SIENUTĖ                 |
| ⑤      | PROJ. POŽEMINIS LAUKO RŪSYS            |
| ⑥      | PROJ. ŠILTNAMIO VIETA                  |

**SUTARTINIAI ŽENKLAI**

|  |  |                      |
|--|--|----------------------|
|  | SKLYPO RIBA. (KAD. NR. 4380/0002:130 )                                     |                      |
|  | GRETIMŲ SKLYPŲ RIBOS   |                      |
|  | PROJEKTUOJAMAS PASTATAS  |                      |
|  | PROJEKTUOJAMA SEGMENTINĖ TVORA   |                      |
|  | ĮĖJIMAS Į PASTATĄ  |                      |
|  | ĮVAŽIAVIMAS Į SKLYPĄ   |                      |
|  | SKLYPO KAMPŲ TAŠKAI  |                      |
|  | ESAMA ŽVYRO DANGA  |                      |
|  | BETONO TRINKELĖS (VAŽIUOJAMOJI DALIS)                                      | 273,9 m <sup>2</sup> |
|  | BETONO TRINKELĖS (TAKAI)   | 208,8 m <sup>2</sup> |
|  | GRANITINIŲ ATSIJŲ DANGA (TAKAI)  | 89,0 m <sup>2</sup>  |
|  | MEDŽIO DANGA   | 71,3 m <sup>2</sup>  |
|  | VEJA   | 587,2 m <sup>2</sup> |
|  | GĖLYNAS  | 21,7 m <sup>2</sup>  |
|  | PROJEKTUOJAMI MEDŽIAI, KRŪMAI  |                      |
|  | PROJEKTUOJAMI GYVATVORĖS ŽELDINIAI. (užaugantys arba formuojami iki 2,0 m) |                      |
|  | DV DVIRAČIŲ STOVAI   |                      |
|  | SUOLIUKAS, ŠIUKŠLIADĖŽĖ  |                      |
|  | FASADINIAI ŠVIESTUVAI  |                      |
|  | GERBŪVIO ŠVIESTUVAI (h - 0,8 -1 m.)  |                      |

**TECHNINIAI - EKONOMINIAI RODIKLIAI**

|    |                              |                |             |
|----|------------------------------|----------------|-------------|
| 1. | SKLYPO PLOTAS                | m <sup>2</sup> | 1735        |
| 2. | UŽSTATYMO TANKIS             | %              | 22,0        |
| 3. | UŽSTATYMO INTENSIVUMAS       | %              | 15,4        |
| 4. | PASTATO UŽIMTAS ŽEMĖS PLOTAS | m <sup>2</sup> | 361,0 21,1  |
| 5. | PASTATO BENDRAS PLOTAS       | m <sup>2</sup> | 250,56 15,0 |
| 6. | NAUDINGAS PLOTAS             | m <sup>2</sup> | 250,56 -    |
| 7. | PASTATO TŪRIS                | m <sup>3</sup> | 1530 68     |
| 8. | PASTATO AUKŠTIS              | m              | 6,30 3,50   |
| 9. | PRIVALOMŲJŲ ŽELDYNŲ PLOTAS   | %              | 35,0        |



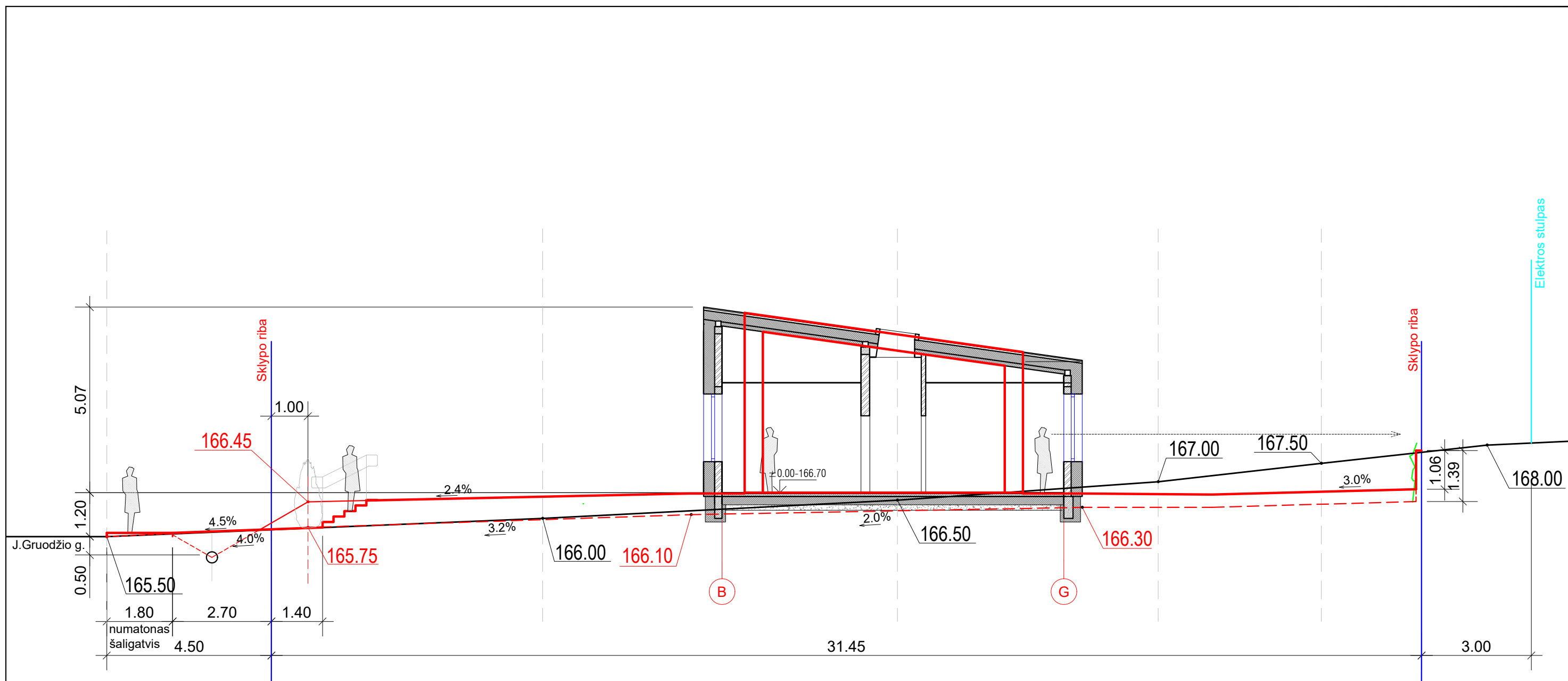

**SKLYPO KAMPŲ KOORDINATĖS**

| Nr. | X          | Y         |
|-----|------------|-----------|
| 1   | 6181071.07 | 641032.07 |
| 2   | 6181076.83 | 641062.84 |
| 3   | 6181024.95 | 641073.85 |
| 4   | 6181018.46 | 641039.20 |
| 5   | 6181033.88 | 641038.23 |

|              |                       |   |  |                               |
|--------------|-----------------------|---|--|-------------------------------|
| 0            | 2024-06               | Statybos leidimui gauti                               |  |                               |
| Laida        | Išleidimo data        | Laidos statusas ir išleidimo priežastis (jei taikoma) |  |                               |
| Atestato Nr. |                       |   | Statinio projekto pavadinimas<br>Gyvenamosios paskirties (įvairių socialinių grupių asmenims) pastato Juozo Gruodžio g. 27, Zarasuose statybos techninis darbo projektas |                               |
| A1205        | PV.                   | A. Kairytė  | Dokumento pavadinimas<br>Sklypo sutvarkymo planas<br>M 1:500   |                               |
| A1205        | PDV.                  | A. Kairytė  |  |                               |
| LT           | Statytojas/Užsakovas: | Zarasų rajono savivaldybė                             | Dokumento žymuo:   | CPO285041/AZP-024-301-PP-B-02 |
|              |                       |   | Lapas  | Lapų                          |
|              |                       |   | 1  | 1                             |

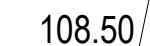

**SUTARTINIAI ŽYMĖJIMAI:**

-  - Esamas grunto paviršius
-  - Esami aukščiai
-  - Projektuojamas paviršius Pjūvis 1-1
-  - Projektuojamas paviršius Pjūvis 2-2
-  - Projektuojami aukščiai

**PASTABOS:**

1. ±0.00 altitudė yra pastato grindų lygio altitudė.
2. Tvorą tvirti savo sklypo ribose.
3. Visus matmenis tikslinti vietoje.
5. Želdiniai formuojantys gyvatvorę sodinami 1 m. nuo sklypo ribos.

|                       |   |   |  |      |
|-----------------------|---|---|--|------|
| 0                     | 2024-06   | Statybos leidimui gauti                               |  |      |
| Laida                 | Išleidimo data  | Laidos statusas ir išleidimo priežastis (jei taikoma) |  |      |
| Atestato Nr.          |  |   | Statinio projekto pavadinimas  |      |
| A1205                 | PV.   | A. Kairytė  | Gyvenamosios paskirties (įvairių socialinių grupių asmenims) pastatas. Juozo Gruodžio g. 27, Zarasai. Statybos projektas |      |
| A1205                 | PDV.  | A. Kairytė  | Dokumento pavadinimas  |      |
| Statytojas/Užsakovas: |   |   | Dokumento žymuo:   |      |
| LT                    | Zarasų rajono savivaldybė   |   | CPO285041/AZP-024-301-PP-B-03  |      |
|                       |   |   | Sklypo pjūvis 1-1, 2-2. Schema   |      |
|                       |   |   | M 1:100  |      |
|                       |   |   | Lapas  | Lapų |
|                       |   |   | 1  | 1    |

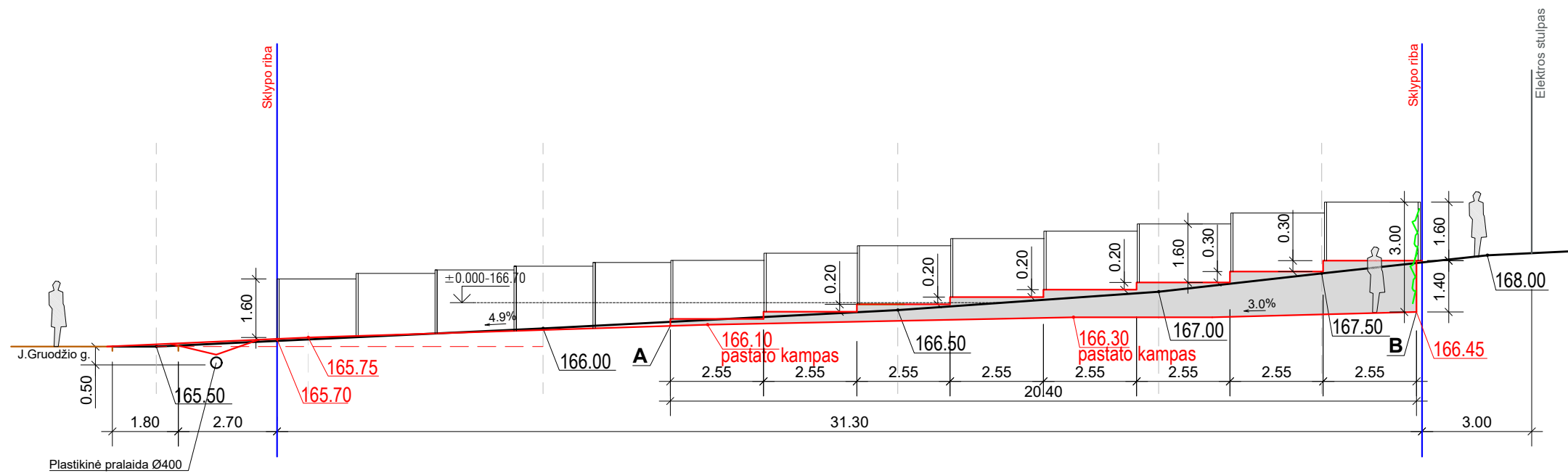
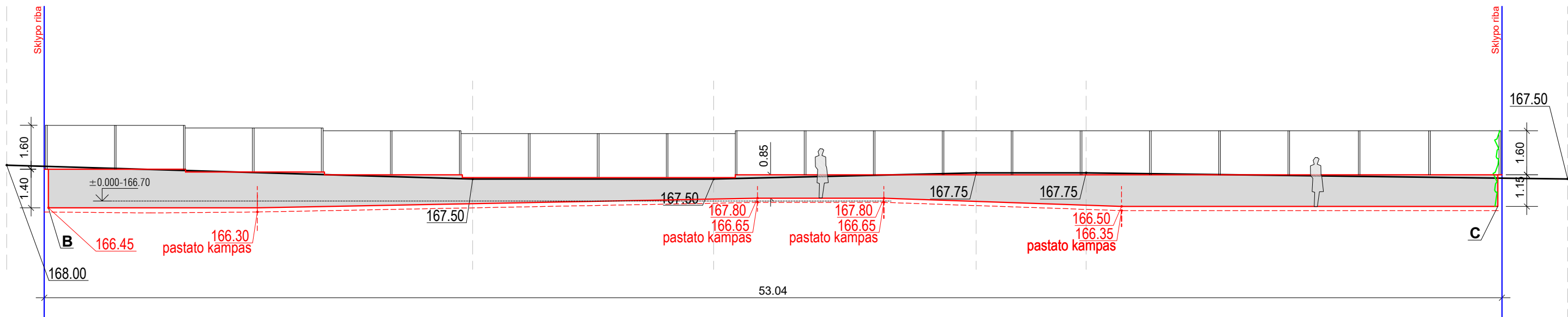

ATRAMINĖ SIENUTĖ ATKARPOJE A-B

**SUTARTINIAI ŽYMĖJIMAI:**

- Esamas grunto paviršius
- 108.50/ - Esami aukščiai
- Projektuojamas paviršius
- Projektuojamas paviršius
- 165.80/ - Projektuojami aukščiai

**PASTABOS:**

1. ±0.00 altitudė yra pastato grindų lygio altitudė.
2. Tvorą tverti savo sklypo ribose.
3. Visus matmenis tikslinti vietoje.
4. Atraminės sienutės brėžiniai pateikiami projekto SK dalyje.
5. Želdiniai formuojantys gyvatvorę sodinami 1 m. nuo sklypo ribos.
6. Inžinerinių tinklų apsaugos zonosose kasimo darbus vykdyti rankiniu būdu. nevažinėti virš tinklų sunkiaja technika, prieš užkasant tinklus išskviesti atitinkamų tinklų administruojančių institucijų atstovą.
7. Konkretūs gaminiai rangos darbų metu privalo būti derinami su projekto autoriumi ir užsakovu.
8. Statybos darbai gatvės ribose vykdomi vadovaujantis Lietuvos Respublikos Vyriausybės 2004-02-11 nutarimu nr. 155 patvirtintu kelių priežiūros tvarkos aprašu, Lietuvos Respublikos saugaus cismo automobilių keliais įstatymu, automobilių kelių standartizuotų dangų konstrukcijų projektavimo taisyklėmis kpt sđk 19 ir kitais susijusiais teisės aktais. išardytos gatvių dangos ir jų pagrindai turi būti įrengiami pagal esamą konstrukciją.

|              |   |   |  |
|--------------|---|---|--|
| 0            | 2024-06   | Statybos leidimui gauti                               |  |
| Laida        | Išleidimo data  | Laidos statusas ir išleidimo priežastis (jei taikoma) |  |
| Atestato Nr. |  |   | Statinio projekto pavadinimas  |
| A1205        | PV.   | A. Kairytė  | Gyvenamosios paskirties (įvairių socialinių grupių asmenims) pastatas. Juozo Gruodžio g. 27, Zarasai. Statybos projektas |
| A1205        | PDV.  | A. Kairytė  | Dokumento pavadinimas  |
|              |   |   | Atraminės sienutės fasadai taškuose A-B, B-C   |
|              |   |   | M 1:150  |
| LT           | Zarasų rajono savivaldybė   | Dokumento žymuo:                                      |  |
|              |   | CPO285041/AZP-024-301-PP-B-04                         |  |
|              |   |   | Lapas Lapų   |
|              |   |   | 1 1  |

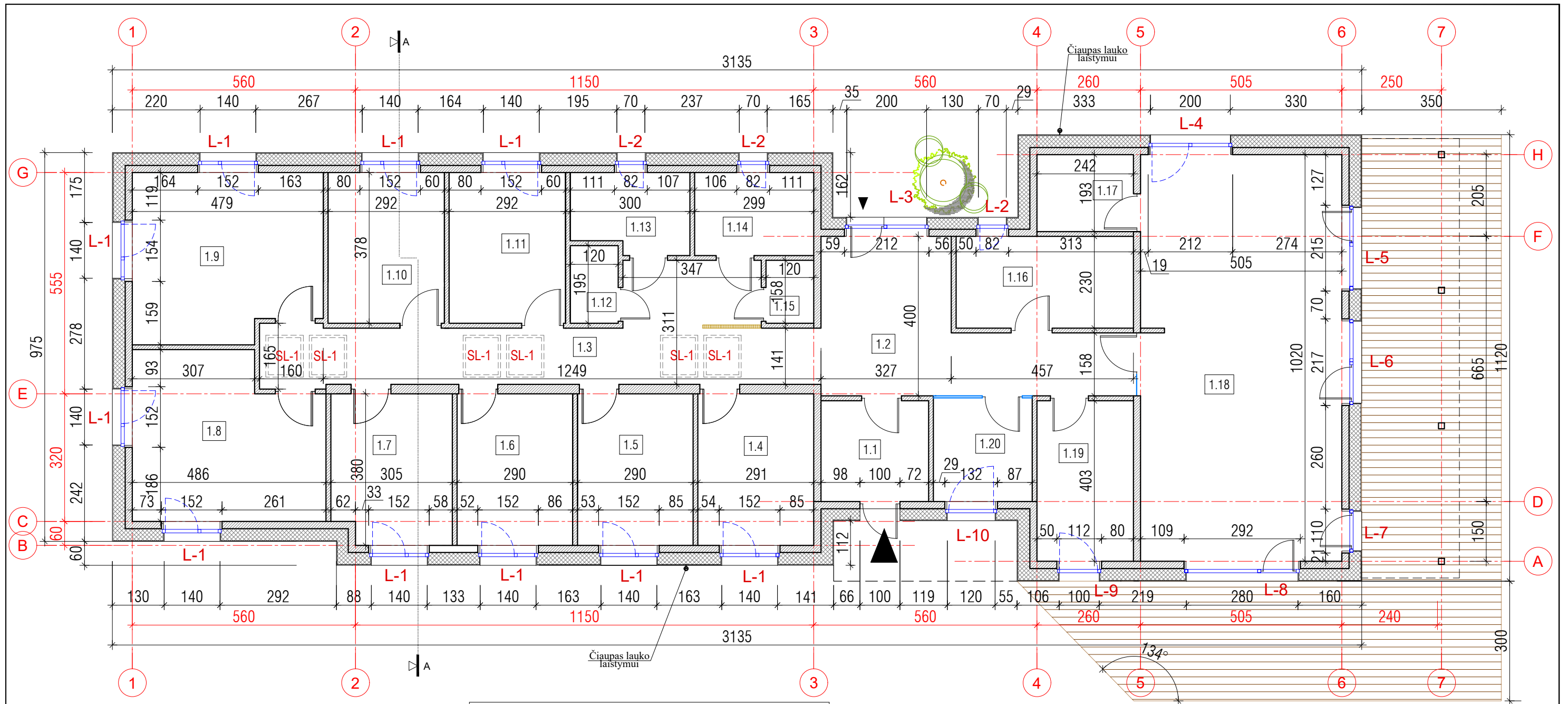

**SUTARTINIAI ŽYMĖJIMAI:**

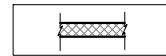
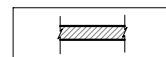
-  - Termoizoliacija
-  - Silikatinių blokelių mūras, t- 180/240 mm.

| PATALPŲ ŽINIARAŠTIS |                             |                       |                      |
|---------------------|-----------------------------|-----------------------|----------------------|
| Nr.                 | PATALPOS PAVADINIMAS        | PLOTAS m <sup>2</sup> |                      |
|                     |                             | GYVENAMAS             | PAGALBINIS NAUDINGAS |
| 1.1                 | TAMBŪRAS                    |                       | 6.83                 |
| 1.2                 | HOLAS                       |                       | 20.43                |
| 1.3                 | KORIDORIUS                  |                       | 26.08                |
| 1.4                 | KAMBARYS                    | 11.06                 |                      |
| 1.5                 | KAMBARYS                    | 11.02                 |                      |
| 1.6                 | KAMBARYS                    | 11.02                 |                      |
| 1.7                 | KAMBARYS                    | 11.22                 |                      |
| 1.8                 | KAMBARYS                    | 18.96                 |                      |
| 1.9                 | KAMBARYS                    | 19.56                 |                      |
| 1.10                | KAMBARYS                    | 11.04                 |                      |
| 1.11                | KAMBARYS                    | 11.04                 |                      |
| 1.12                | DUŠAS                       |                       | 2.34                 |
| 1.13                | SAN.MAZGAS                  |                       | 5.75                 |
| 1.14                | SAN.MAZGAS                  |                       | 6.22                 |
| 1.15                | TUALETAS                    |                       | 1.90                 |
| 1.16                | INŽ.ĮVADŲ PATALPA/SKALBYKLA |                       | 10.23                |
| 1.17                | VIRTUVĖS ŪKIO PATALPA       |                       | 4.67                 |
| 1.18                | VIRTUVĖ/SVETAINĖ/VALGOMASIS | 51.44                 |                      |
| 1.19                | ŪKINĖ PATALPA               |                       | 9.75                 |
| 1.20                | DARBO KAMBARYS              | 6.45                  |                      |
|                     | IŠVISO:                     | 162.81                | 94.20                |
|                     | IŠVISO:                     |                       | 250.56               |

**PASTABOS:**

1. Išmatavimai brėžinyje nurodyti centimetrais, altitudės - metrais.
2. Sienų, stogo, grindų detales žiūrėti SK dalyje.
3. Projektuojamas I atsparumo ugniai laipsnio pastatas.

|              |   |   |   |
|--------------|---|---|---|
| 0            | 2024-06   | Statybos leidimui gauti                               |   |
| Laida        | Išleidimo data  | Laidos statusas ir išleidimo priežastis (jei taikoma) |   |
| Atestato Nr. |  |   | Statinio projekto pavadinimas   |
| A1205        | PV./PDV   | A. Kairytė  | Gyvenamosios paskirties (įvairių socialinių grupių asmenims) pastato Juozo Gruodžio g. 27, Zarasuose statybos techninis darbo projektas |
|              |   |   | Dokumento pavadinimas   |
|              |   |   | Gyvenamasis namas. Aukšto planas  |
|              |   |   | M 1:100   |
|              |   |   | Lapas   |
| LT           | Zarasų rajono savivaldybė   | Dokumento žymuo:                                      | CPO285041/AZP-024-301-PP-B-05   |
|              |   |   | Lapas   |
|              |   |   | Lapų  |
|              |   |   | 1   |
|              |   |   | 1   |

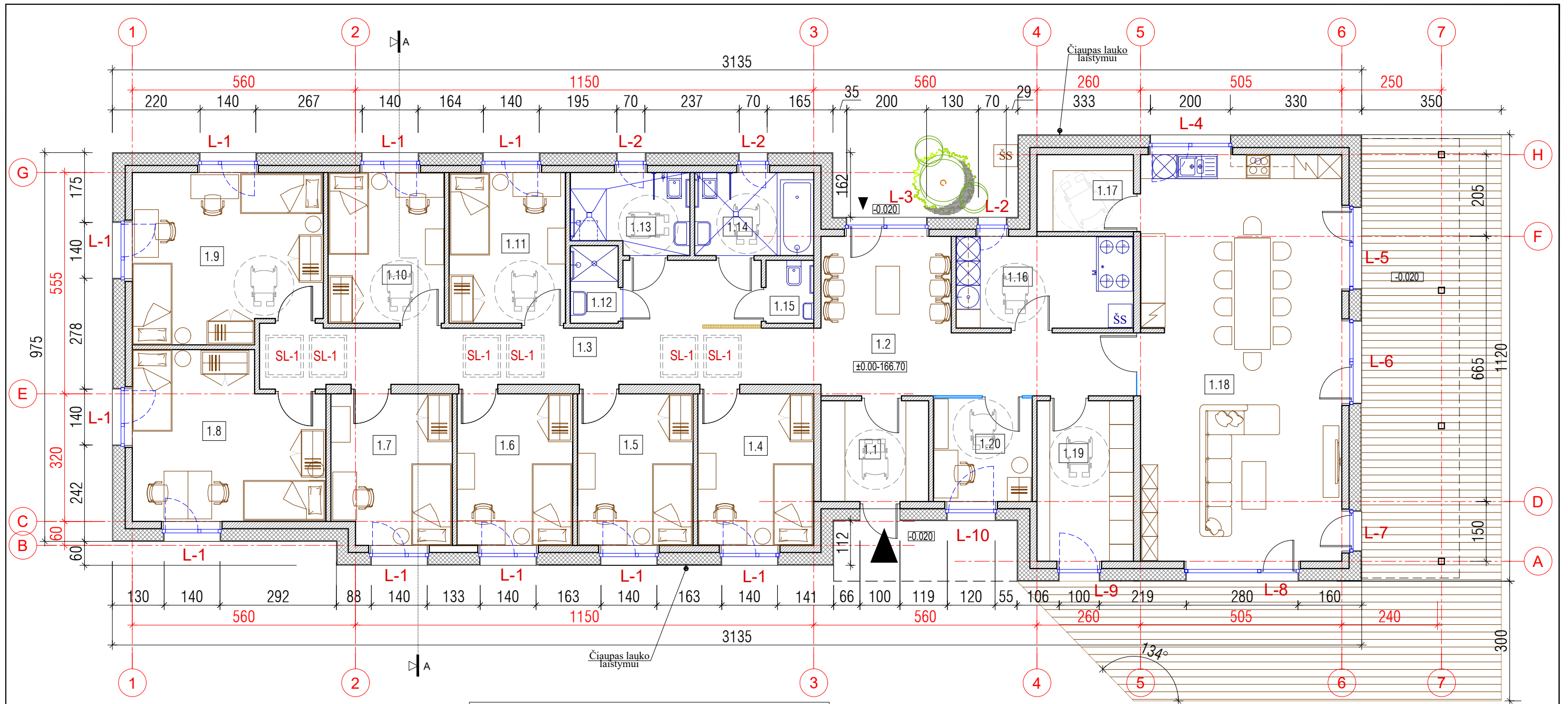

**SUTARTINIAI ŽYMĖJIMAI:**

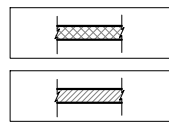

- Termoizoliacija

- Silikatinių blokelių mūras, t- 180/240 mm.

**PATALPŲ ŽINIARAŠTIS**

| Nr.  | PATALPOS PAVADINIMAS        | PLOTAS m <sup>2</sup> |                      |
|------|-----------------------------|-----------------------|----------------------|
|      |                             | GYVENAMAS             | PAGALBINIS NAUDINGAS |
| 1.1  | TAMBŪRAS                    |                       | 6.83                 |
| 1.2  | HOLAS                       |                       | 20.43                |
| 1.3  | KORIDORIUS                  |                       | 26.08                |
| 1.4  | KAMBARYS                    | 11.06                 |                      |
| 1.5  | KAMBARYS                    | 11.02                 |                      |
| 1.6  | KAMBARYS                    | 11.02                 |                      |
| 1.7  | KAMBARYS                    | 11.22                 |                      |
| 1.8  | KAMBARYS                    | 18.96                 |                      |
| 1.9  | KAMBARYS                    | 19.56                 |                      |
| 1.10 | KAMBARYS                    | 11.04                 |                      |
| 1.11 | KAMBARYS                    | 11.04                 |                      |
| 1.12 | DUŠAS                       |                       | 2.34                 |
| 1.13 | SAN.MAZGAS                  |                       | 5.75                 |
| 1.14 | SAN.MAZGAS                  |                       | 6.22                 |
| 1.15 | TUALETAS                    |                       | 1.90                 |
| 1.16 | INŽ.ĮVADŲ PATALPA/SKALBYKLA |                       | 10.23                |
| 1.17 | VIRTUVĖS ŪKIO PATALPA       |                       | 4.67                 |
| 1.18 | VIRTUVĖ/SVETAINĖ/VALGOMASIS | 51.44                 |                      |
| 1.19 | ŪKINĖ PATALPA               |                       | 9.75                 |
| 1.20 | DARBO KAMBARYS              | 6.45                  |                      |
|      | IŠVISO:                     | 162.81                | 94.20                |
|      | IŠVISO:                     |                       | 250.56               |

**PASTABOS:**

1. Išmatavimai brėžinyje nurodyti centimetrais, altitudės - metrais.
2. Sienų, stogo, grindų detales žiūrėti SK dalyje.
3. Projektuojamas I atsparumo ugniai laipsnio pastatas.

|              |                           |   |   |
|--------------|---------------------------|---|---|
| 0            | 2024-06                   | Statybos leidimui gauti                               |   |
| Laida        | Išleidimo data            | Laidos statusas ir išleidimo priežastis (jei taikoma) |   |
| Atestato Nr. |                           |   | Statinio projekto pavadinimas   |
|              |                           |   | Gyvenamosios paskirties (įvairių socialinių grupių asmenims) pastato Juozo Gruodžio g. 27, Zarasuose statybos techninis darbo projektas |
| A1205        | PV./PDV                   | A. Kairytė  | Dokumento pavadinimas   |
|              |                           |   | Gyvenamasis namas. Technologinis/baldų planas   |
|              |                           |   | M 1:100   |
|              |                           |   | Lapas   |
|              |                           |   | Lapų  |
| LT           | Zarasų rajono savivaldybė | Dokumento žymuo:                                      | CPO285041/AZP-024-301-PP-B-06   |
|              |                           |   | 1   |
|              |                           |   | 1   |

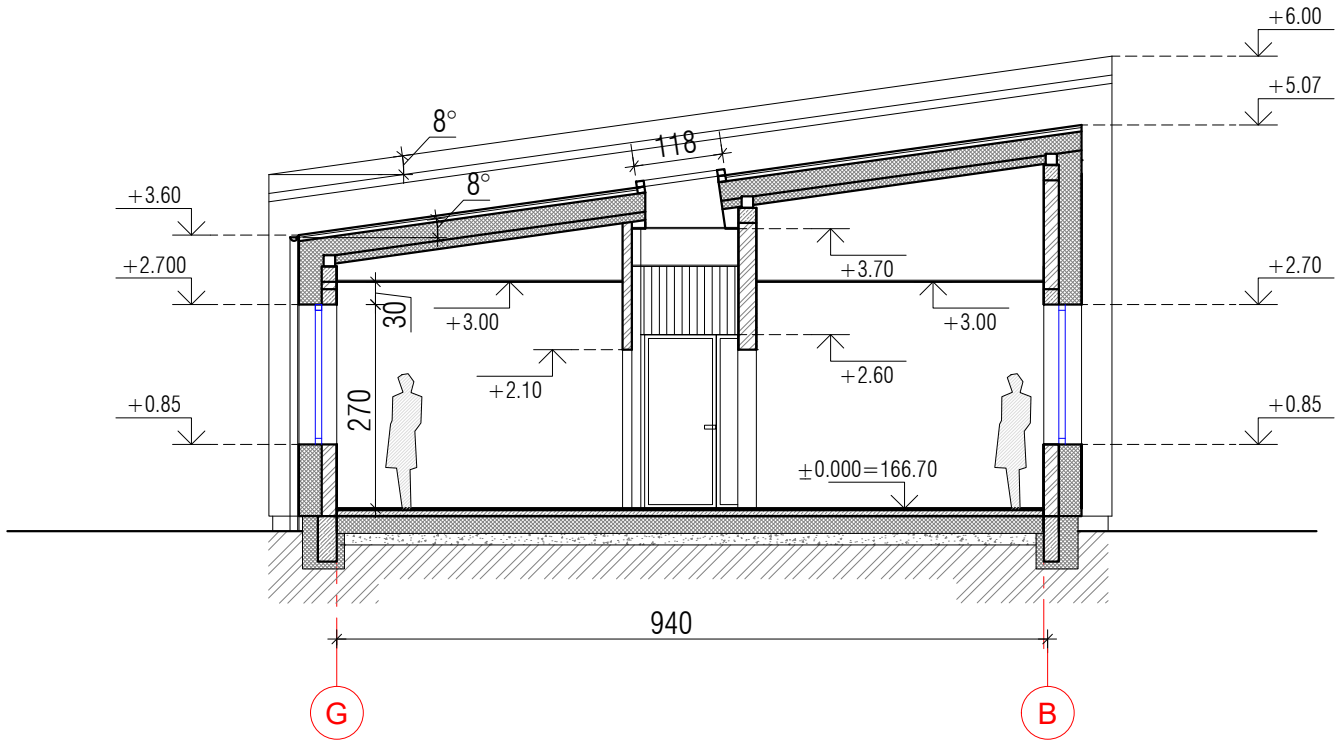

**PASTABOS:**

1. Išmatavimai brėžinyje nurodyti centimetrais, altitudės- metrais.
2. Lietaus surinkimo sistema - išorinė.
3. Visus matmenis ir altitudes tikslinti vietoje.
4. Stogo danga - valcuota skarda.

|              |   |   |  |         |
|--------------|---|---|--|---------|
| 0            | 2024-06   | Statybos leidimui gauti                               |  |         |
| Laida        | Išleidimo data  | Laidos statusas ir išleidimo priežastis (jei taikoma) |  |         |
| Atestato Nr. |  |   | Statinio projekto pavadinimas<br>Gyvenamosios paskirties (įvairių socialinių grupių asmenims) pastato Juozo Gruodžio g. 27, Zarasuose statybos techninis darbo projektas |         |
| A1205        | PV.   | A. Kairytė  | Dokumento pavadinimas<br><br><b>Pjūvis A-A</b>   | Laida   |
| A1205        | PDV.  | A. Kairytė  |  | 0       |
|              |   |   |  | M 1:100 |
| LT           | Statytojas/Užsakovas:<br>Zarasų rajono savivaldybė                                  |   | Dokumento žymuo:<br>CPO285041/AZP-024-301-PP-B-07  |         |
|              |   |   | Lapas  | Lapų    |
|              |   |   | 1  | 1       |



|  | FASADO ELEMENTAI | APDAILOS RŪŠIS                      | SPALVA               |
|--|------------------|-------------------------------------|----------------------|
|  | Sienos           | Skalūnas                            | Pilka. Pilkai žalsva |
|  | Sienos           | Termomediena                        | Pilkai rusva         |
|  | Cokolis          | Mozaikinis tinkas                   | Tamsiai pilka        |
|  | Stogas           | Valcuota skarda                     | Tamsiai pilka        |
|  | Stogas (terasa)  | Prilydoma danga                     | Tamsiai pilka        |
|  | Terasa           | Termomediena/lengvos metalo kosntr. | Pilkai rusva         |
|  | Palangės         | Skarda                              | Tamsiai pilka        |
|  | Langai           | Plastikinio profilio                | Tamsiai pilka        |

|                       |                           |   |  |       |
|-----------------------|---------------------------|---|--|-------|
| 0                     | 2024-06                   | Statybos leidimui gauti                               |  |       |
| Laida                 | Išleidimo data            | Laidos statusas ir išleidimo priežastis (jei taikoma) |  |       |
| Atestato Nr.          |                           |   | Statinio projekto pavadinimas  |       |
| A1205                 |                           |   | Gyvenamosios paskirties (įvairių socialinių grupių asmenims) pastatas. Juozo Gruodžio g. 27, Zarasai. Statybos projektas |       |
| PV./PDV               | A. Kairytė                | Dokumento pavadinimas                                 |  | Laida |
|                       |                           | Fasadai ašyse 1-6, 6-1                                |  | 0     |
| Statytojas/Užsakovas: | Zarasų rajono savivaldybė |   | Dokumento žymuo:   | Lapas |
| LT                    |                           |   | CPO285041/AZP-024-301-PP-B-08  | Lapų  |
|                       |                           |   |  | 1     |

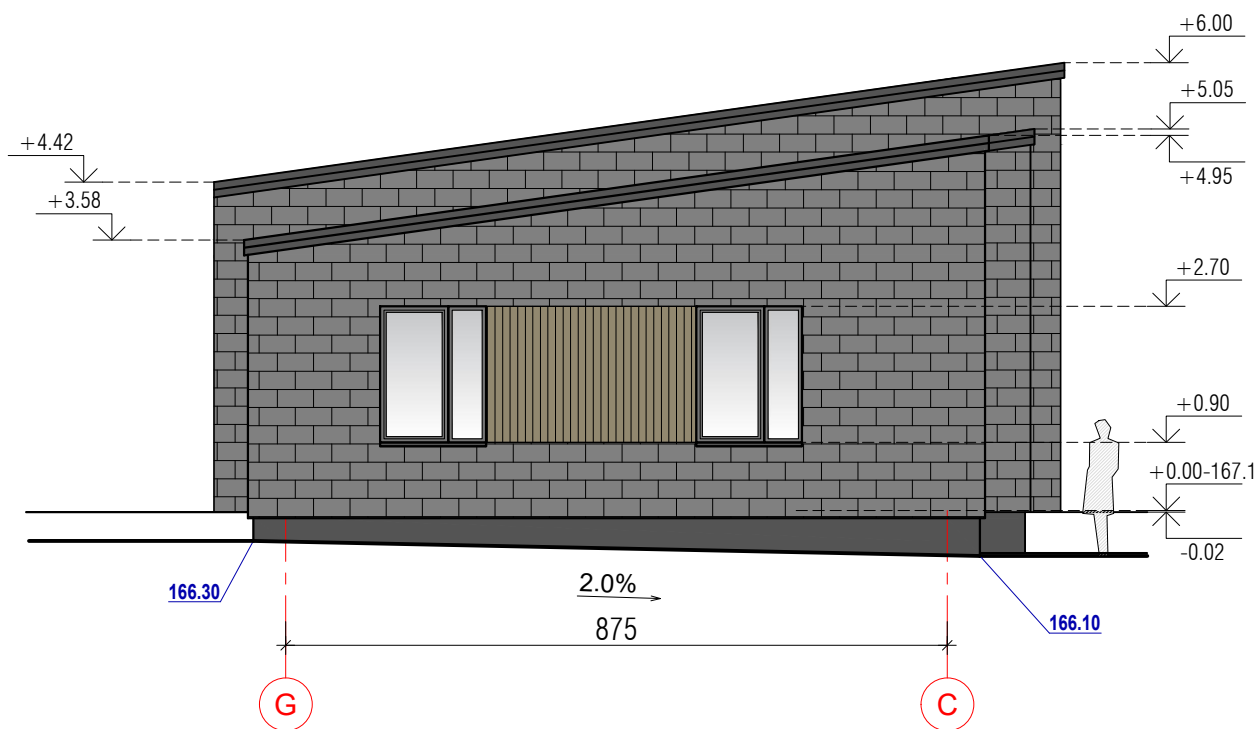
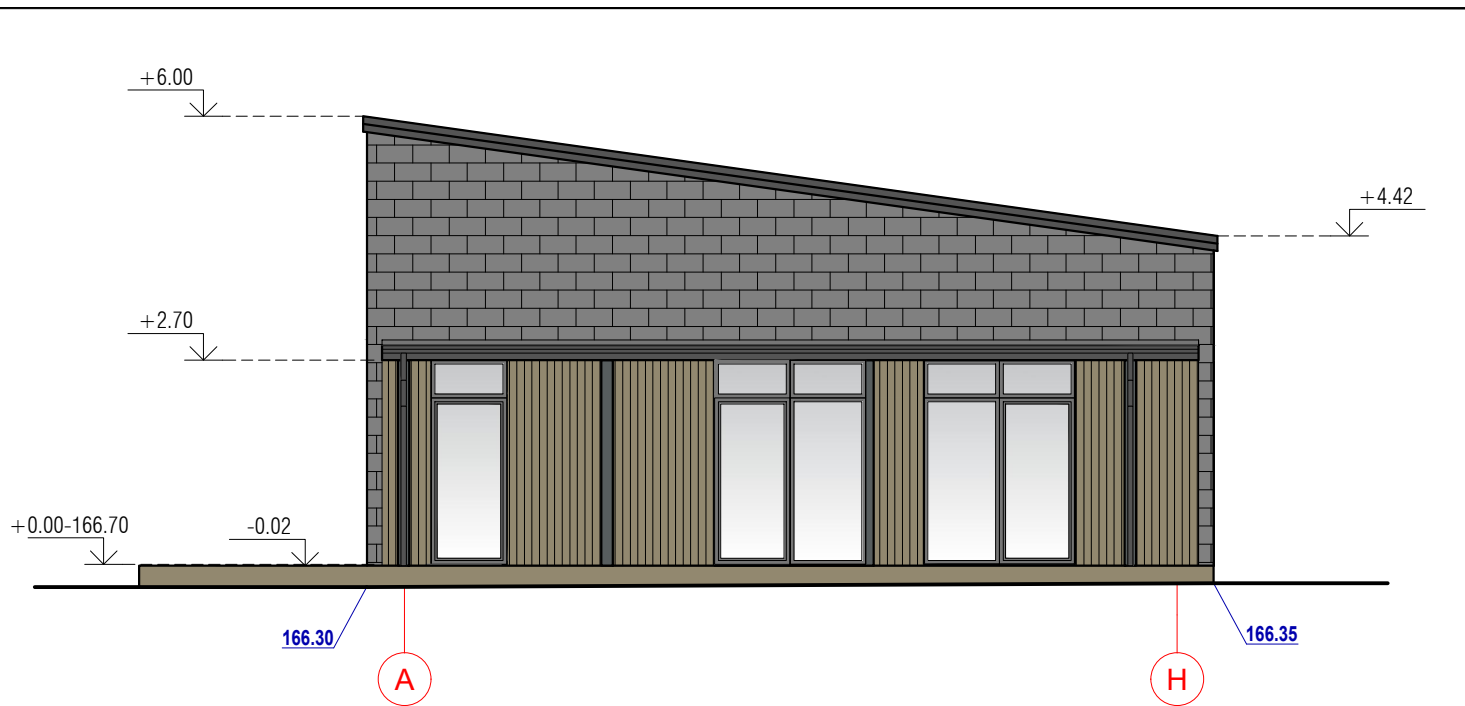

|              |   |   |   |      |
|--------------|---|---|---|------|
| 0            | 2024-06   | Statybos leidimui gauti                               |   |      |
| Laida        | Išleidimo data  | Laidos statusas ir išleidimo priežastis (jei taikoma) |   |      |
| Atestato Nr. |  |   | Statinio projekto pavadinimas<br>Gyvenamosios paskirties (įvairių socialinių grupių asmenims) pastatas. Juozo Gruodžio g. 27, Zarasai. Statybos projektas |      |
| A1205        | PV./PDV   | A. Kairytė  | Dokumento pavadinimas<br>Fasadaai ašyse A-H, G-C  |      |
|              |   |   | M 1:100<br>Laida<br>0   |      |
| LT           | Statytojas/Užsakovas:<br>Zarasų rajono savivaldybė                                  |   | Dokumento žymuo:<br>CPO285041/AZP-024-301-PP-B-09   |      |
|              |   |   | Lapas   | Lapų |
|              |   |   | 1   | 1    |

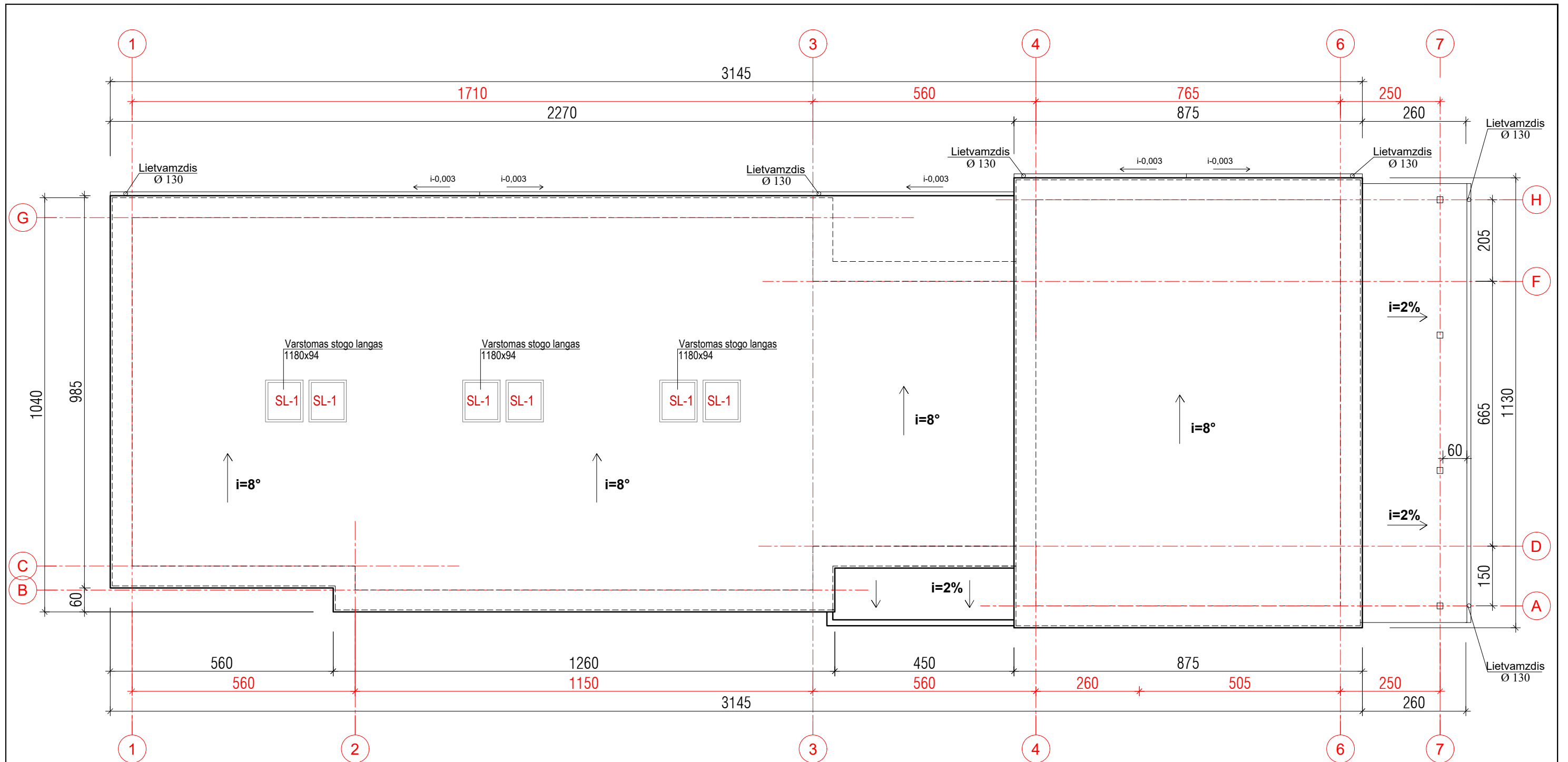

**PASTABOS:**

1. Išmatavimai brėžinyje nurodyti centimetais, altitudės- metrais.
2. Lietaus surinkimo sistema - išorinė.
4. Visus matmenis ir altitudes tikslinti vietoje.
5. Stogo plotas -320,0 m<sup>2</sup>.
6. Stogo danga - valcuota skarda.

|              |   |   |  |            |
|--------------|---|---|--|------------|
| 0            | 2024-06   | Statybos leidimui gauti                               |  |            |
| Laida        | Išleidimo data  | Laidos statusas ir išleidimo priežastis (jei taikoma) |  |            |
| Atestato Nr. |  |   | Statinio projekto pavadinimas<br>Gyvenamosios paskirties (įvairių socialinių grupių asmenims)<br>pastato Juozo Gruodžio g. 27, Zarasuose statybos techninis darbo<br>projektas |            |
| A1205        | PV./PDV   | A. Kairytė  | Dokumento pavadinimas  | Laida      |
|              |   |   | Gyvenamasis namas. Stogo planas  | 0          |
|              |   |   | M 1:100  |            |
| LT           | Statytojas/Užsakovas:<br>Zarasų rajono savivaldybė                                    |   | Dokumento žymuo:<br>CPO285041/AZP-024-301-PP-B-10  | Lapas<br>1 |
|              |   |   |  | Lapų<br>1  |

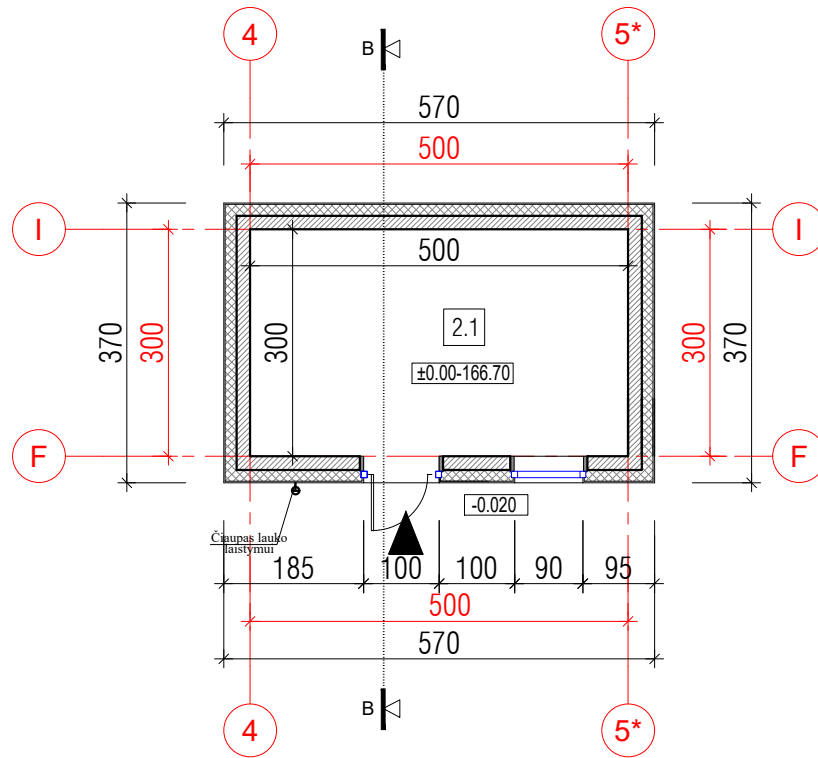

| PATALPŲ ŽINIARAŠTIS |                      |                       |                      |
|---------------------|----------------------|-----------------------|----------------------|
| Nr.                 | PATALPOS PAVADINIMAS | PLOTAS m <sup>2</sup> |                      |
|                     |                      | -                     | PAGALBINIS NAUDINGAS |
| 2.1                 | SANDELIUKAS          |                       | 15.00                |
|                     |                      |                       | 0.00                 |
|                     | IŠVISO:              | 0.00                  | 15.00                |
|                     | IŠVISO:              | 15.00                 |                      |

### PASTABOS:

1. Išmatavimai brėžinyje nurodyti centimetrais, altitudės - metrais.
2. Sienų, stogo, grindų detales žiūrėti SK dalyje.

|              |   |   |   |            |           |
|--------------|---|---|---|------------|-----------|
| 0            | 2024-06   | Statybos leidimui gauti                               |   |            |           |
| Laida        | Išleidimo data  | Laidos statusas ir išleidimo priežastis (jei taikoma) |   |            |           |
| Atestato Nr. |  |   | Statinio projekto pavadinimas<br>Gyvenamosios paskirties (įvairių socialinių grupių asmenims) pastatas. Juozo Gruodžio g. 27, Zarasai. Statybos projektas |            |           |
| A1205        | PV.   | A. Kairytė  | Dokumento pavadinimas<br><br>Pagalbinio ūkio pastatas. Planas<br><br>M 1:100  | Laida      |           |
| A1205        | PDV.  | A. Kairytė  |   | 0          |           |
| LT           | Statytojas/Užsakovas:<br>Zarasų rajono savivaldybė                                  |   | Dokumento žymuo:<br>CPO285041/AZP-024-301-PP-B-11   | Lapas<br>1 | Lapų<br>1 |

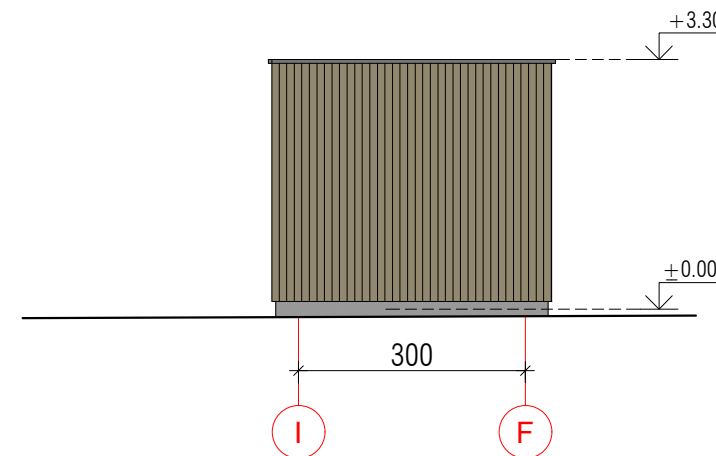
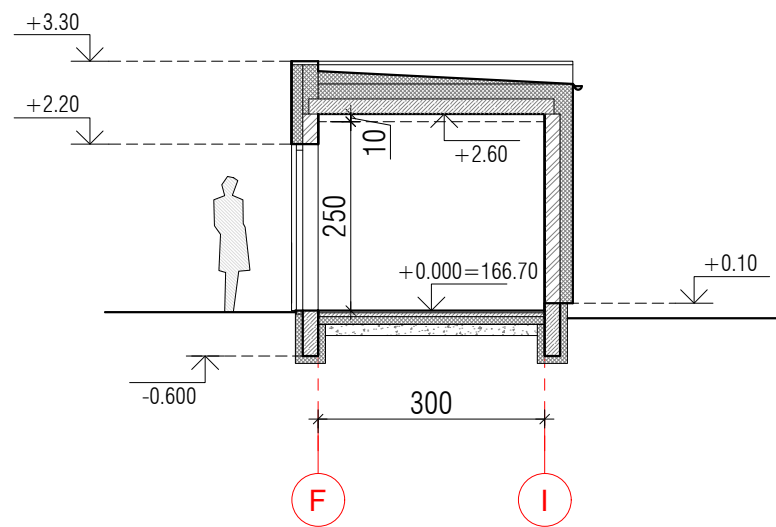
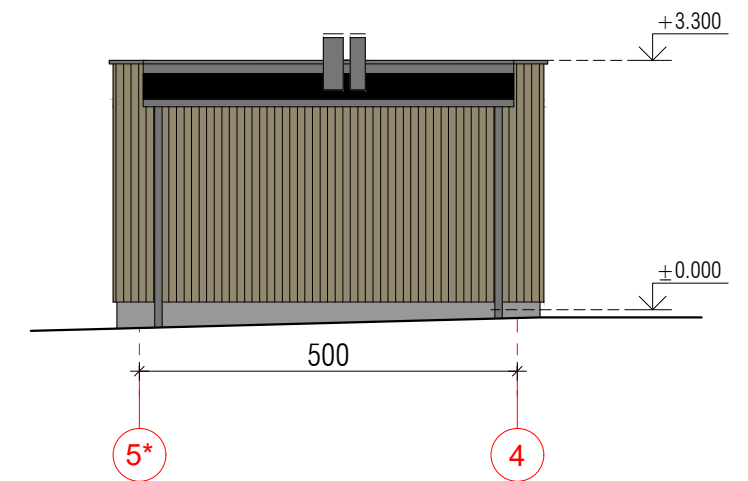
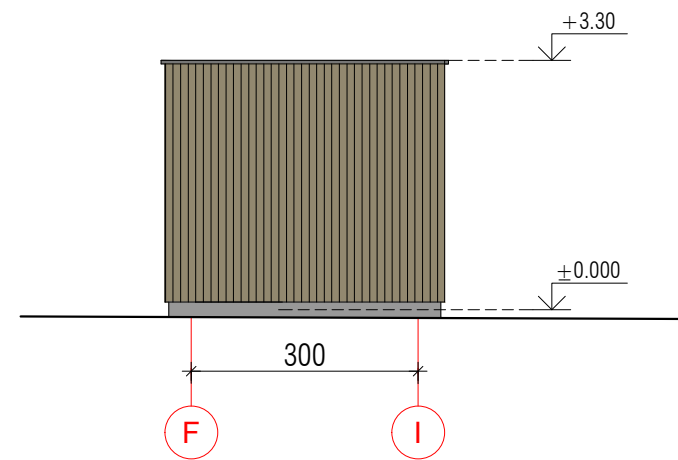
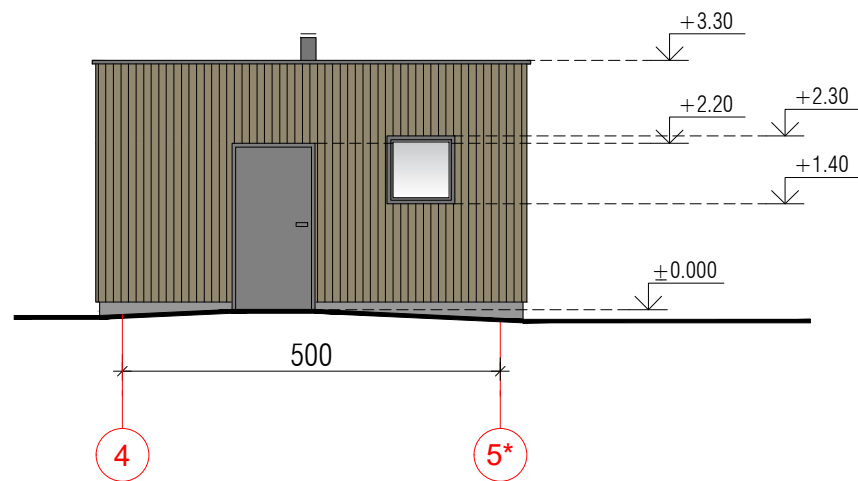

**PASTABOS:**

- ±0.00 Altitudė - pastato grindų lygio altitudė.
- Lietaus surinkimo sistema- išorinė.
- Fasadų elementų matmenis ir altitudes tikslinti vietoje.
- Prieš užsakant fasadines apdailos medžiagas būtina papildomai suderinti su architektu išmatavimus bei spalvas.
- Visus pakeitimus, išorės spalvinius sprendimus derinti su projekto autoriumi.

|  | FASADO ELEMENTAI | APDAILOS RŪŠIS       | SPALVA        |
|--|------------------|----------------------|---------------|
|  | Sienos           | Termomediena         | Pilkai rusva  |
|  | Cokolis          | Tinkas               | Tamsiai pilka |
|  | Stogas           | Prilydoma danga      | Tamsiai pilka |
|  | Palangės         | Skarda               | Tamsiai pilka |
|  | Langai           | Plastikinio profilio | Tamsiai pilka |

|              |                           |   |  |       |
|--------------|---------------------------|---|--|-------|
| 0            | 2024-06                   | Statybos leidimui gauti                               |  |       |
| Laida        | Išleidimo data            | Laidos statusas ir išleidimo priežastis (jei taikoma) |  |       |
| Atestato Nr. |                           |   | Statinio projekto pavadinimas  |       |
|              |                           |   | Gyvenamosios paskirties (įvairių socialinių grupių asmenims) pastatas. Juozo Gruodžio g. 27, Zarasai. Statybos projektas |       |
| A1205        | PV./PDV                   | A. Kairytė  | Dokumento pavadinimas  |       |
|              |                           |   | Pagalbinio ūkio pastatas. Fasadai. Pjūvis  |       |
|              |                           |   | M 1:100  | Laida |
|              |                           |   |  | 0     |
| LT           | Statytojas/Užsakovas:     |   | Dokumento žymuo:   |       |
|              | Zarasų rajono savivaldybė |   | CPO285041/AZP-024-301-PP-SA-B-12   |       |
|              |                           |   | Lapas  | Lapų  |
|              |                           |   | 1  | 1     |

# A - skalūnas, daugiau termomedienos



# B - skalūnas, mažiau termomedienos

