Patalpos pastate-poliklinikoje Malūno g. 4, Zarasuose

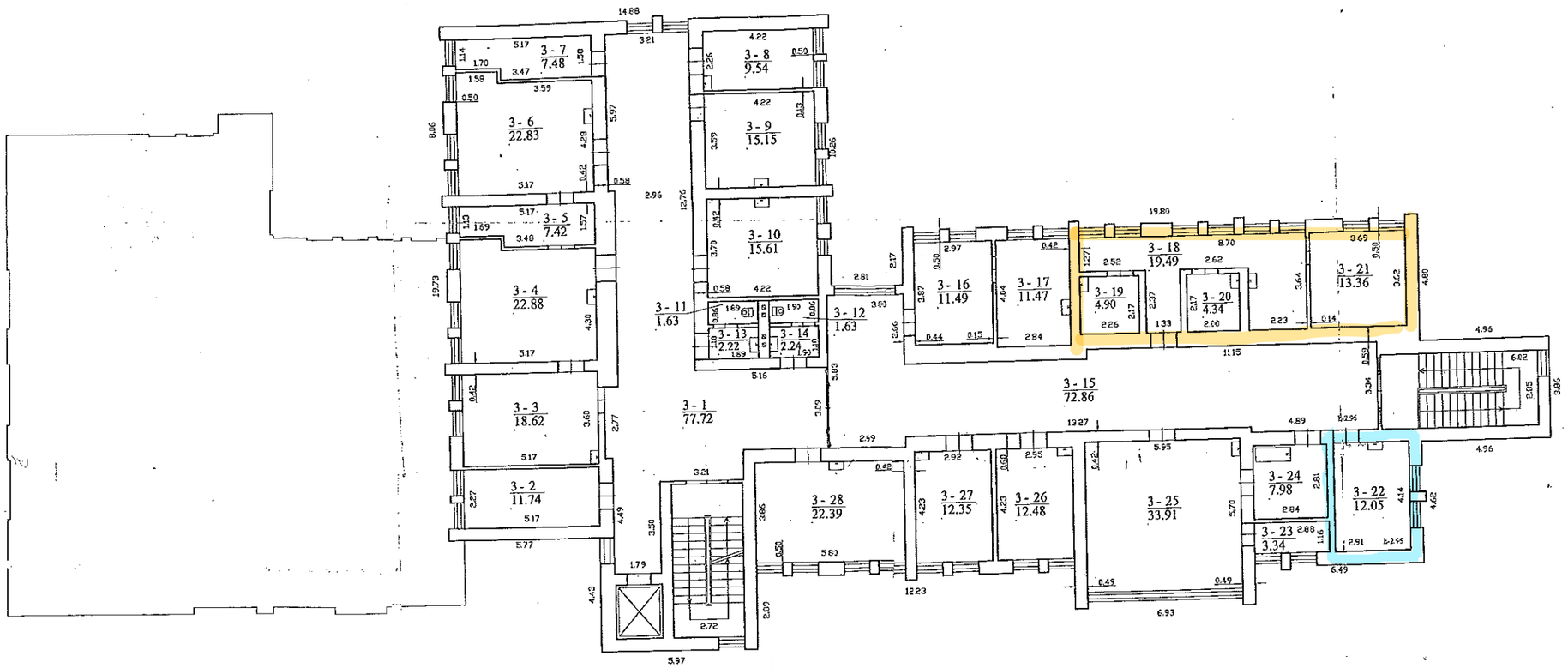

62,93 kv.m patalpų nuomos konkursas

18,02 kv.m patalpų nuomos konkursas

Valstybės įmonės Registrų centro Utenos filialas Sklypo plan. Nr G-734-(633), Ištrauta 2008-08-22			
Parengė	V. Paužuė	Parašas	Data
Matininkas	G.Šukys		2010-11-10
Patvirtino			
Trečio aukšto planas		1:100	A4
Zarasų r. sav. Zarasai m. Malūno g. 4			